



ARQUITECTURA

INTERIORISMO | PAISAJE | PROYECTOS | **SUSTENTABLE** | URBANISMO

DISEÑO

INDUMENTARIA | INDUSTRIAL | GRÁFICO

ACTUALIDAD

AGENDA | CONCURSOS | NOTICIAS | OPI

ARQUITECTURA | ARQUITECTURA SUSTENTABLE | EDIFICIOS INDUSTRIALES | ITALIA

8.5.2017

## Bodega: “La Cantina Pizzolato”

MADE Associati

El espacio de oficina está estructurado para ser una imagen representativa de la empresa, su sensibilidad y la producción orgánica. Este año se celebran los 35 años de actividad certificada orgánica y vegetariana para los tipos de vinos producidos.



La relación directa se logra de forma visible, con la apertura hacia el Sur de una ventana que permite ver el paisaje cultivado. En el lado oeste de la entrada a la tienda de venta al público, se encuentra una plataforma de madera que se convierte en una pequeña plaza amueblada para eventos particulares (degustación de vinos, festividades de cosecha de la uva) gestionadas por la industria agrícola.

El principal material es la madera tanto para los espacios exteriores y como los interiores. En el exterior, el edificio tiene una "piel" compuesta por una estructura filtrada de tablonces de madera. El acabado de los tablonces de madera verticales determina la sencillez de los materiales de construcción del almacén; el uso de un material natural como la madera se mezcla mejor con el paisaje agrícola, debido a su coloración. La sucesión de planchas de madera usadas como "brise-soleil" permiten la iluminación y ventilación de los espacios de trabajo.

La madera proviene de Cansiglio, un bosque en el que el haya es una especie endémica. Está certificado de acuerdo a la norma PEFC (Programa para el Reconocimiento de Certificación Forestal), es decir, el principio de la gestión forestal sostenible, que garantiza el mantenimiento y el desarrollo adecuado de los recursos forestales, protección de la biodiversidad y el ecosistema de la selva, así como la preservación de las diferentes funciones de los bosques.

Visita el texto original en inglés > <http://bit.ly/2pTh9zs>

## PLANTAS, CORTES Y CONCEPTOS

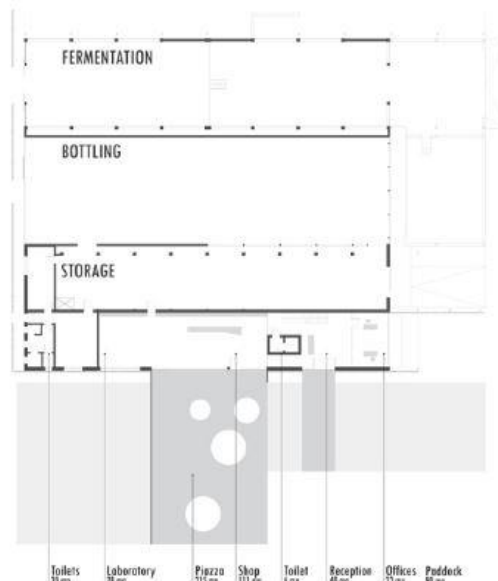
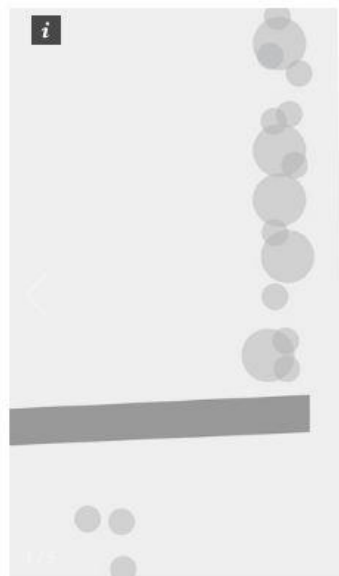

GALERÍA DE IMÁGENES →



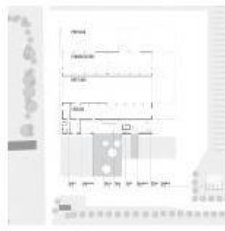

## Información técnica

### La Cantina Pizzolato

**Project Design:** MADE associati - Arch Adriano Marangon & Michela De Poli - Arch. Francesco Faggian

**Time frame:** project 2013/14 execution of works Nov. 2014- May. 2016

**Location:** Villorba, TV

**Client:** La Cantina Pizzolato \_ Villorba (Tv)

**Constructor:** Impresa Sernagiotto Angelino Costruzioni srl \_ Camalò di Povegliano, (TV)

**Chartered Surveyor:** Ing. Andrea Rigato

**Mechanical project:** p.i. Alessandro Sartori

**Electrical project:** p.i. Luciano Michielin

**Plumbing project:** iDeVa Ingegneria

**Land surface:** 7200 mq

**Covered surface:** 2600 mq

**Volume:** 21000 mc

